

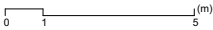

IMPLANTATION

R.N. 3
ROUTE DE THIONVILLE

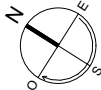

Cotes et niveau du fond de plan suivant le mesurage du bureau..... N°:



ATELIER
ARCHIMADE

architecture & urbanisme

B

15/10/2019

L.C.

J.T.

Mise à jour des plans suite aux remarques des pompiers

A

15/06/2018

L.C.

J.T.

Création de plan

INDICE

DATE

DESSIN

CONTROLE

MODIFICATION

THIONVILLE 65 S.A.

38, Rangwee

L-2412

Luxembourg

65-67 Rte de Thionville

2611

Luxembourg

RESIDENCE ROUTE DE THIONVILLE

P18L PA AUT AB IM00 1

B

IMPLANTATION

1/100

NOTE IMPORTANTE: La mention de l'échelle est purement indicative. Il est interdit de mesurer sur les plans. Toutes les dimensions sont à vérifier par l'entrepreneur sur le chantier avant le début des travaux. L'entrepreneur est également tenu de signaler sans délai à l'architecte toute anomalie constatée sur les plans. Toute modification apportée à la construction sans le consentement de l'architecte ne saurait engager sa responsabilité. Le contenu de ce document est la propriété exclusive de l'architecte; il ne peut être diffusé ni utilisé sans son autorisation écrite. Tout nouvel indice de modification implique l'annulation du document précédent et son remplacement par le présent document.

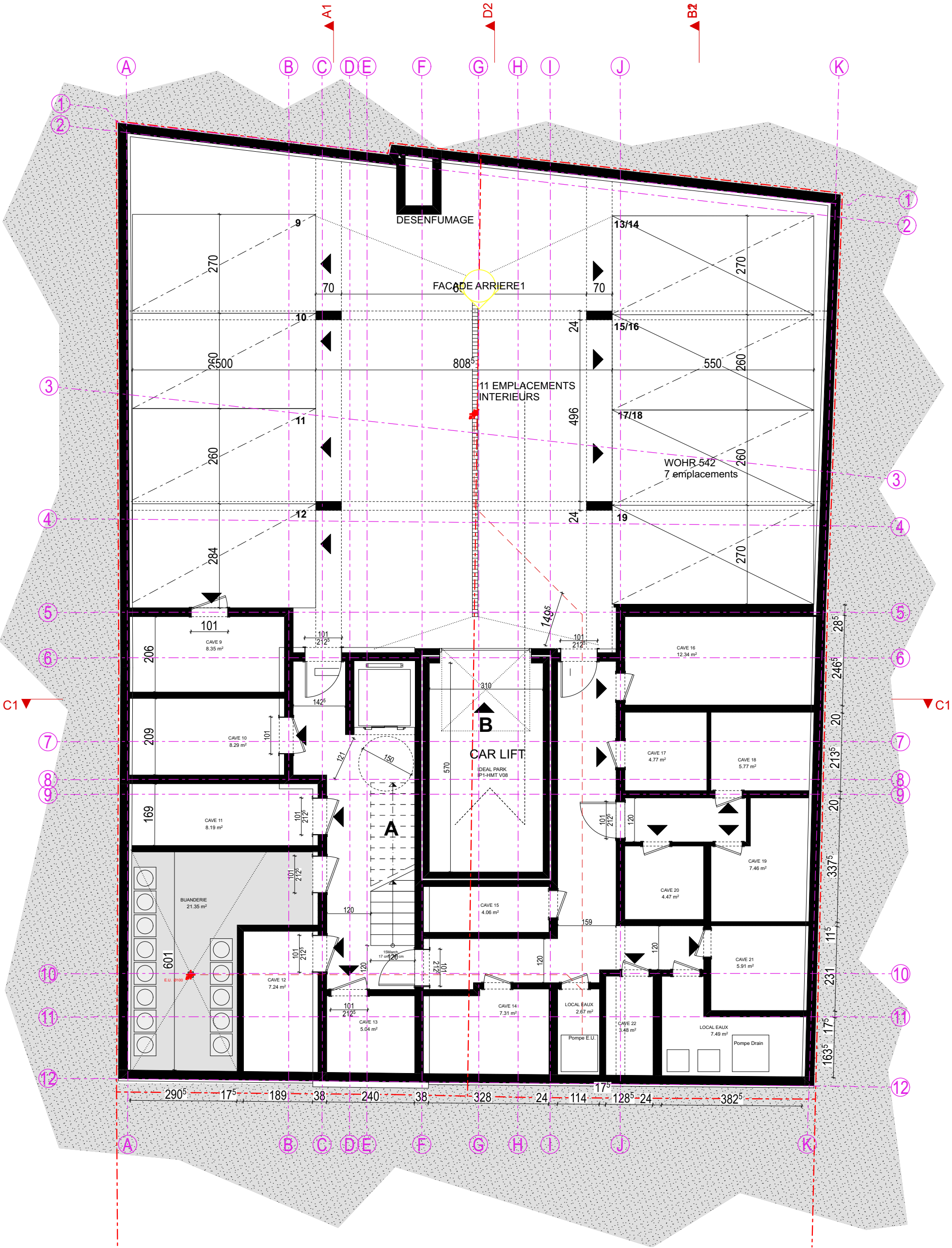

SOUS-SOL -2
SURFACE: 488.05 m²

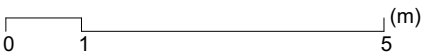

Cotes et niveau du fond de plan suivant le mesurage du bureau..... N°:



ATELIER
ARCHIMADE

architecture & urbanisme

1/100

B	15/10/2019	L.C.	J.T.	Mise à jour des plans suite aux remarques des pompiers	
A	15/06/2018	L.C.	J.T.	Création de plan	
INDICE		DATE	DESSIN	CONTROLE	MODIFICATION
THIONVILLE 65 S.A.		38, Rangwee	L-2412	Luxembourg	65-67 Rte de Thionville 2611 Luxembourg
RESIDENCE ROUTE DE THIONVILLE				P18L PA AUT AB SL02 1 B	
SOUS-SOL -2					

NOTE IMPORTANTE:

La mention de l'échelle est purement indicative. Il est interdit de mesurer sur les plans. Toutes les dimensions sont à vérifier par l'entrepreneur sur le chantier avant le début des travaux. L'entrepreneur est également tenu de signaler sans délai à l'architecte toute anomalie constatée sur les plans. Toute modification apportée à la construction sans le consentement de l'architecte ne saurait engager sa responsabilité. Le contenu de ce document est la propriété exclusive de l'architecte, il ne peut être diffusé ni utilisé sans son autorisation écrite. Tout nouvel indice de modification implique l'annulation du document précédent et son remplacement par le présent document.



SOUS-SOL -1
SURFACE: 488.05 m²

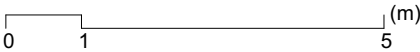

Cotes et niveau du fond de plan suivant le mesurage du bureau..... N°:



**ATELIER
ARCHIMADE**
architecture & urbanisme

1/100

NOTE IMPORTANTE: La mention de l'échelle est purement indicative. Il est interdit de mesurer sur les plans. Toutes les dimensions sont à vérifier par l'entrepreneur sur le chantier avant le début des travaux. L'entrepreneur est également tenu de signaler sans délai à l'architecte toute anomalie constatée sur les plans. Toute modification apportée à la construction sans le consentement de l'architecte ne saurait engager sa responsabilité. Le contenu de ce document est la propriété exclusive de l'architecte, il ne peut être diffusé ni utilisé sans son autorisation écrite. Tout nouvel indice de modification implique l'annulation du document précédent et son remplacement par le présent document.

B	15/10/2019	L.C.	J.T.	Mise à jour des plans suite aux remarques des pompiers
A	15/06/2018	L.C.	J.T.	Création de plan
INDICE	DATE	DESSIN	CONTROLE	MODIFICATION
THIONVILLE 65 S.A.	38, Rangwee	L-2412	Luxembourg	65-67 Rte de Thionville 2611 Luxembourg
RESIDENCE ROUTE DE THIONVILLE				P18L PA AUT AB SL01 1 B
SOUS-SOL				

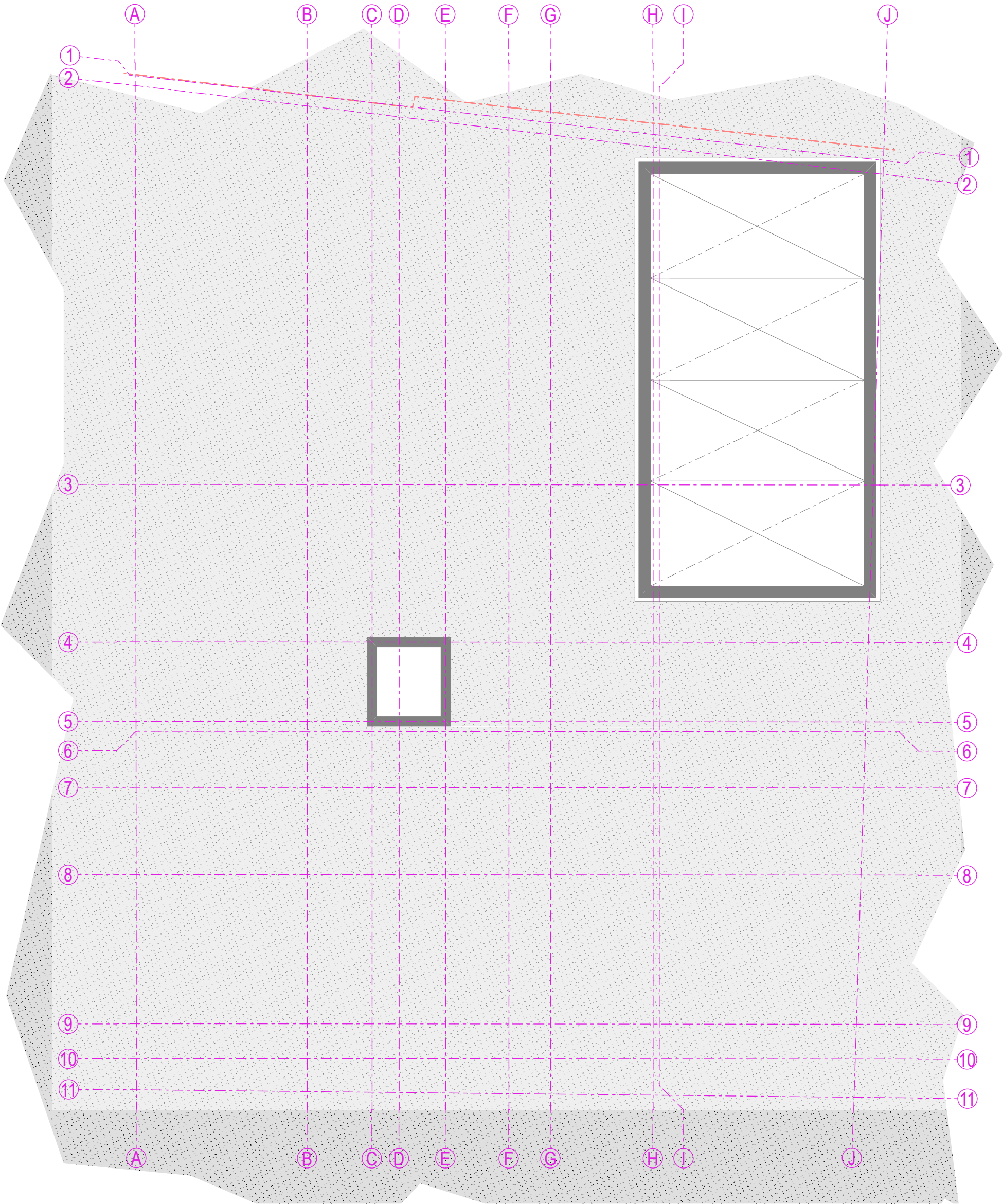

SOUS-SOL -3

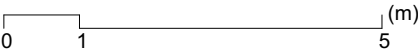
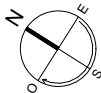

Cotes et niveau du fond de plan suivant le mesurage du bureau..... N°:					
	B	15/10/2019	L.C.	J.T.	Mise à jour des plans suite aux remarques des pompiers
	A	15/06/2018	L.C.	J.T.	Création de plan
INDICE	DATE	DESSIN	CONTROLE	MODIFICATION	
THIONVILLE 65 S.A.	38, Rangwee	L-2412	Luxembourg	65-67 Rte de Thionville	2611 Luxembourg
RESIDENCE ROUTE DE THIONVILLE				P18L PA AUT AB SL03 1	B
SOUS-SOL -3					
NOTE IMPORTANTE: La mention de l'échelle est purement indicative. Il est interdit de mesurer sur les plans. Toutes les dimensions sont à vérifier par l'entrepreneur sur le chantier avant le début des travaux. L'entrepreneur est également tenu de signaler sans délai à l'architecte toute anomalie constatée sur les plans. Toute modification apportée à la construction sans le consentement de l'architecte ne saurait engager sa responsabilité. Le contenu de ce document est la propriété exclusive de l'architecte, il ne peut être diffusé ni utilisé sans son autorisation écrite. Tout nouvel indice de modification implique l'annulation du document précédent et son remplacement par le présent document.					

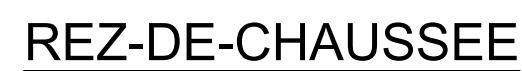

S Balcon 02.06 : $5.15 \text{ m}^2 < 6.00 \text{ m}^2$
S Balcon 02.07 : $4.59 \text{ m}^2 < 6.00 \text{ m}^2$



S Balcon 03.11 : $5.14 \text{ m}^2 < 6.00 \text{ m}^2$
S Balcon 03.12 : $4.61 \text{ m}^2 < 6.00 \text{ m}^2$



	SAILLIE	LOGGIA
SL03	0.00 m ²	0.00 m ²
SL02	0.00 m ²	0.00 m ²
SL01	0.00 m ²	0.00 m ²
RDC	0.00 m ²	66.36 m ²
ETAGE +1	11.35 m ²	19.07 m ²
ETAGE +2	8.30 m ²	19.07 m ²
ETAGE +3	7.04 m ²	19.07 m ²
ETAGE +4	10.15 m ²	19.07 m ²
RETRAIT	0.00 m ²	0.00 m ²
TOTAL	36.84 m ²	142.64 m ²

Surface brute théorique Etage 4: 307.84 m²
 307.84 x 0.80 = 246.27 m²
 Surface brute théorique Etage retrait: 246.27 m²
 Surface brute projet Etage retrait: 241.23 m²

SURFACES APPARTEMENTS	
01.01	42.74 m ²
01.02	81.36 m ²
01.03	41.44 m ²
01.04	42.56 m ²
01.05	36.51 m ²
02.06	62.54 m ²
02.07	57.35 m ²
02.08	41.37 m ²
02.09	45.35 m ²
02.10	36.49 m ²
03.11	54.38 m ²
03.12	50.06 m ²
03.13	41.33 m ²
03.14	45.41 m ²
03.15	36.36 m ²
04.16	103.33 m ²
04.17	90.29 m ²
04.18	45.64 m ²
05.19	80.71 m ²
05.20	108.36 m ²
TOTAL	1143.58 m²

Surface moyenne par
appartement: 57.18 m²

CALCUL EMPLACEMENTS:		
	Empl. Max.	Empl. Min.
RDC / BUREAUX	308.29/175=1.76	308.29/300=1.03
APPARTEMENTS / 20 UNITES	20 x 1.2 = 24	20 x 0.8 = 16
	26	17
PROJET	19	

[illegible]



REZ DE CHAUSSEE
SURFACE: 430.80 m²

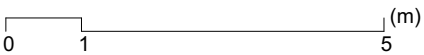

BANDE DE
STATIONNEMENT

Suppression de deux
emplacements de parking

Cotes et niveau du fond de plan suivant le mesurage du bureau..... N°:



**ATELIER
ARCHIMADE**
architecture & urbanisme

1/100

NOTE IMPORTANTE: La mention de l'échelle est purement indicative. Il est interdit de mesurer sur les plans. Toutes les dimensions sont à vérifier par l'entrepreneur sur le chantier avant le début des travaux. L'entrepreneur est également tenu de signaler sans délai à l'architecte toute anomalie constatée sur les plans. Toute modification apportée à la construction sans le consentement de l'architecte ne saurait engager sa responsabilité. Le contenu de ce document est la propriété exclusive de l'architecte, il ne peut être diffusé ni utilisé sans son autorisation écrite. Tout nouvel indice de modification implique l'annulation du document précédent et son remplacement par le présent document.

B	15/10/2019	L.C.	J.T.	Mise à jour des plans suite aux remarques des pompiers
A	15/06/2018	L.C.	J.T.	Création de plan
INDICE	DATE	DESSIN	CONTROLE	MODIFICATION
THIONVILLE 65 S.A.	38, Rangwee	L-2412	Luxembourg	65-67 Rte de Thionville 2611 Luxembourg
RESIDENCE ROUTE DE THIONVILLE				P18L PA AUT AB ET00 1 B
REZ DE CHAUSSEE				

H/B = 420 / 297 (0.12m²)

Archicad 21



ETAGE 01
SURFACE: 315.86 m²

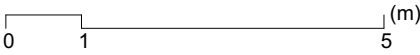

Cotes et niveau du fond de plan suivant le mesurage du bureau..... N°:



**ATELIER
ARCHIMADE**
architecture & urbanisme

1/100

NOTE IMPORTANTE: La mention de l'échelle est purement indicative. Il est interdit de mesurer sur les plans. Toutes les dimensions sont à vérifier par l'entrepreneur sur le chantier avant le début des travaux. L'entrepreneur est également tenu de signaler sans délai à l'architecte toute anomalie constatée sur les plans. Toute modification apportée à la construction sans le consentement de l'architecte ne saurait engager sa responsabilité. Le contenu de ce document est la propriété exclusive de l'architecte, il ne peut être diffusé ni utilisé sans son autorisation écrite. Tout nouvel indice de modification implique l'annulation du document précédent et son remplacement par le présent document.

B	15/10/2019	L.C.	J.T.	Mise à jour des plans suite aux remarques des pompiers
A	15/06/2018	L.C.	J.T.	Création de plan
INDICE	DATE	DESSIN	CONTROLE	MODIFICATION
THIONVILLE 65 S.A.	38, Rangwee	L-2412	Luxembourg	65-67 Rte de Thionville 2611 Luxembourg
RESIDENCE ROUTE DE THIONVILLE	P18L PA AUT AB ET01 1 B			
ETAGE 01				

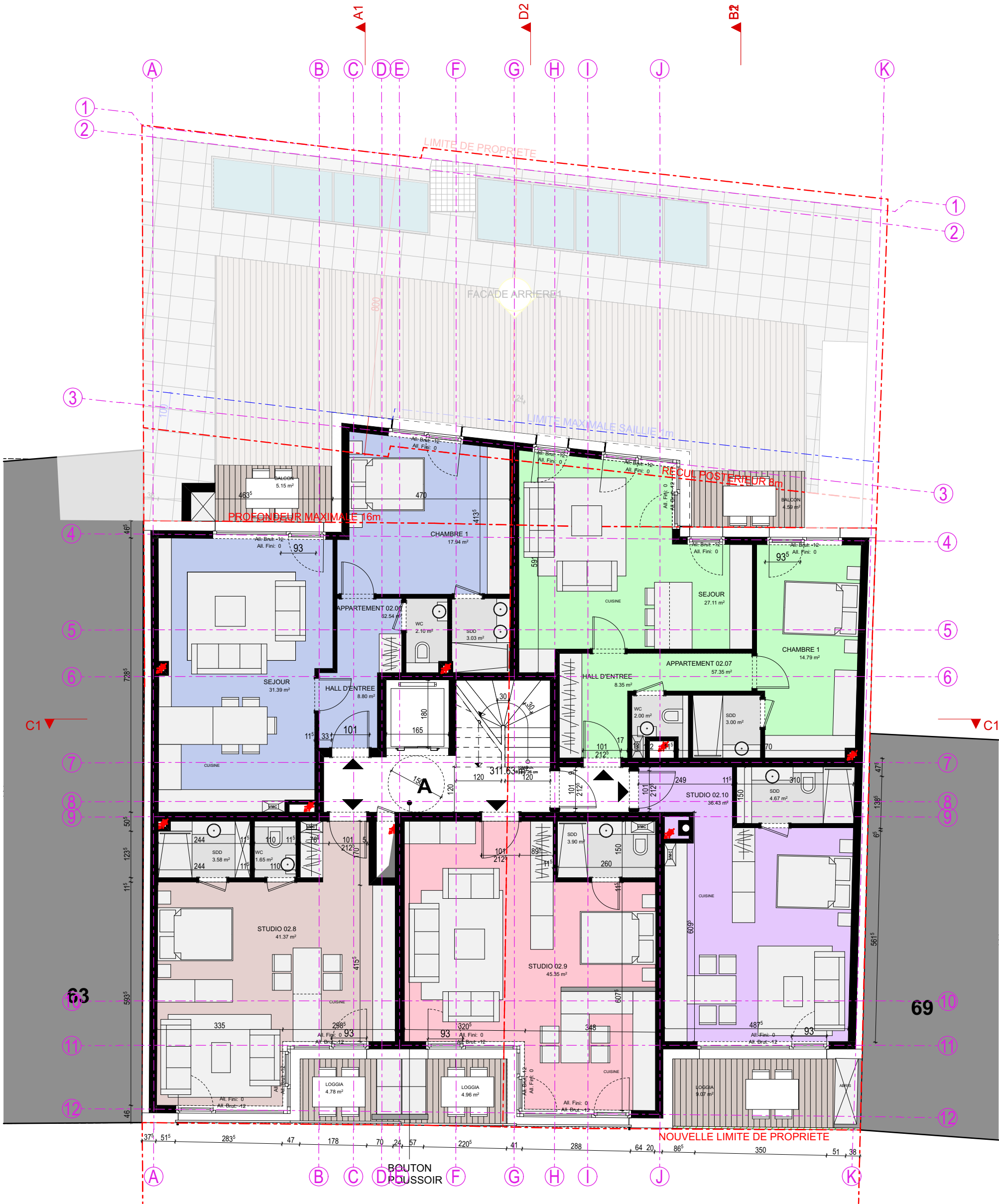

ETAGE 02
SURFACE: 311.63 m²

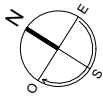
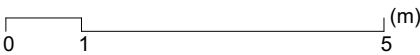

Cotes et niveau du fond de plan suivant le mesurage du bureau.....N°:



**ATELIER
ARCHIMADE**
architecture & urbanisme

1/100

B	15/10/2019	L.C.	J.T.	Mise à jour des plans suite aux remarques des pompiers
A	15/06/2018	L.C.	J.T.	Création de plan
INDICE	DATE	DESSIN	CONTROLE	MODIFICATION
THIONVILLE 65 S.A.	38, Rangwee	L-2412	Luxembourg	65-67 Rte de Thionville 2611 Luxembourg
RESIDENCE ROUTE DE THIONVILLE				P181 PA AUT AB ET02 1 B
ETAGE 02				

NOTE IMPORTANTE: La mention de l'échelle est purement indicative. Il est interdit de mesurer sur les plans. Toutes les dimensions sont à vérifier par l'entrepreneur sur le chantier avant le début des travaux. L'entrepreneur est également tenu de signaler sans délai à l'architecte toute anomalie constatée sur les plans. Toute modification apportée à la construction sans le consentement de l'architecte ne saurait engager sa responsabilité. Le contenu de ce document est la propriété exclusive de l'architecte, il ne peut être diffusé ni utilisé sans son autorisation écrite. Tout nouvel indice de modification implique l'annulation du document précédent et son remplacement par le présent document.

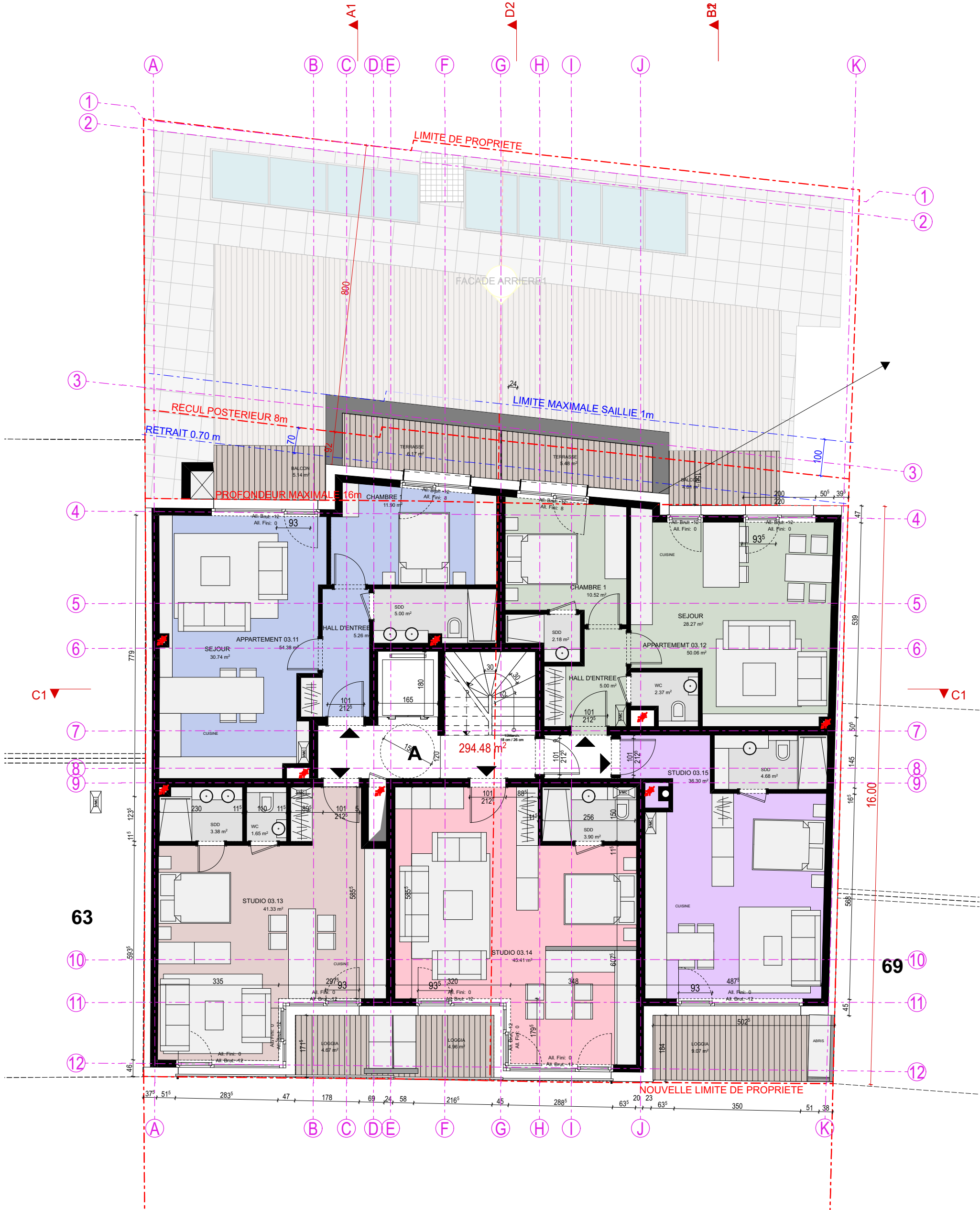

ETAGE 03
SURFACE: 294.48 m²

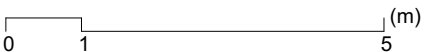

Cotes et niveau du fond de plan suivant le mesurage du bureau..... N°:



**ATELIER
ARCHIMADE**
architecture & urbanisme

1/100

NOTE IMPORTANTE: La mention de l'échelle est purement indicative. Il est interdit de mesurer sur les plans. Toutes les dimensions sont à vérifier par l'entrepreneur sur le chantier avant le début des travaux. L'entrepreneur est également tenu de signaler sans délai à l'architecte toute anomalie constatée sur les plans. Toute modification apportée à la construction sans le consentement de l'architecte ne saurait engager sa responsabilité. Le contenu de ce document est la propriété exclusive de l'architecte, il ne peut être diffusé ni utilisé sans son autorisation écrite. Tout nouvel indice de modification implique l'annulation du document précédent et son remplacement par le présent document.

B	15/10/2019	L.C.	J.T.	Mise à jour des plans suite aux remarques des pompiers
A	15/06/2018	L.C.	J.T.	Création de plan
INDICE	DATE	DESSIN	CONTROLE	MODIFICATION
THIONVILLE 65 S.A.	38, Rangwee	L-2412	Luxembourg	65-67 Rte de Thionville 2611 Luxembourg
RESIDENCE ROUTE DE THIONVILLE	P18L PA AUT AB ET03 1 B			
ETAGE 03				

H/B = 420 / 297 (0.12m²)

Archicad 21

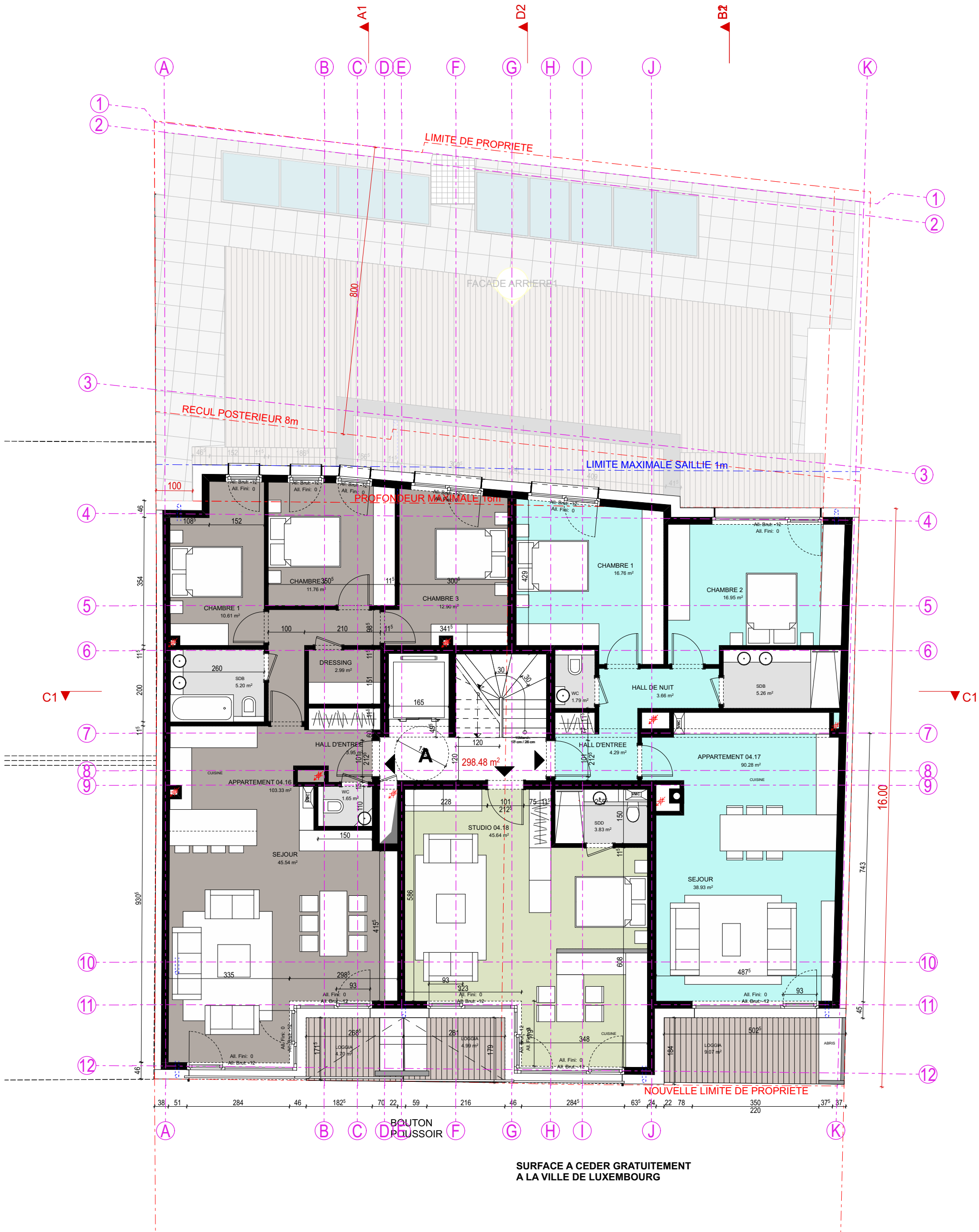

ETAGE 04
SURFACE: 298.48 m²

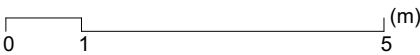

Cotes et niveau du fond de plan suivant le mesurage du bureau..... N°:



**ATELIER
ARCHIMADE**
architecture & urbanisme

1/100

NOTE IMPORTANTE: La mention de l'échelle est purement indicative. Il est interdit de mesurer sur les plans. Toutes les dimensions sont à vérifier par l'entrepreneur sur le chantier avant le début des travaux. L'entrepreneur est également tenu de signaler sans délai à l'architecte toute anomalie constatée sur les plans. Toute modification apportée à la construction sans le consentement de l'architecte ne saurait engager sa responsabilité. Le contenu de ce document est la propriété exclusive de l'architecte; il ne peut être diffusé ni utilisé sans son autorisation écrite. Tout nouvel indice de modification implique l'annulation du document précédent et son remplacement par le présent document.

B	15/10/2019	L.C.	J.T.	Mise à jour des plans suite aux remarques des pompiers
A	15/06/2018	L.C.	J.T.	Création de plan
INDICE	DATE	DESSIN	CONTROLE	MODIFICATION
THIONVILLE 65 S.A.	38, Rangwee	L-2412	Luxembourg	65-67 Rte de Thionville 2611 Luxembourg
RESIDENCE ROUTE DE THIONVILLE				P18L PA AUT AB ET04 1 B
ETAGE 04				

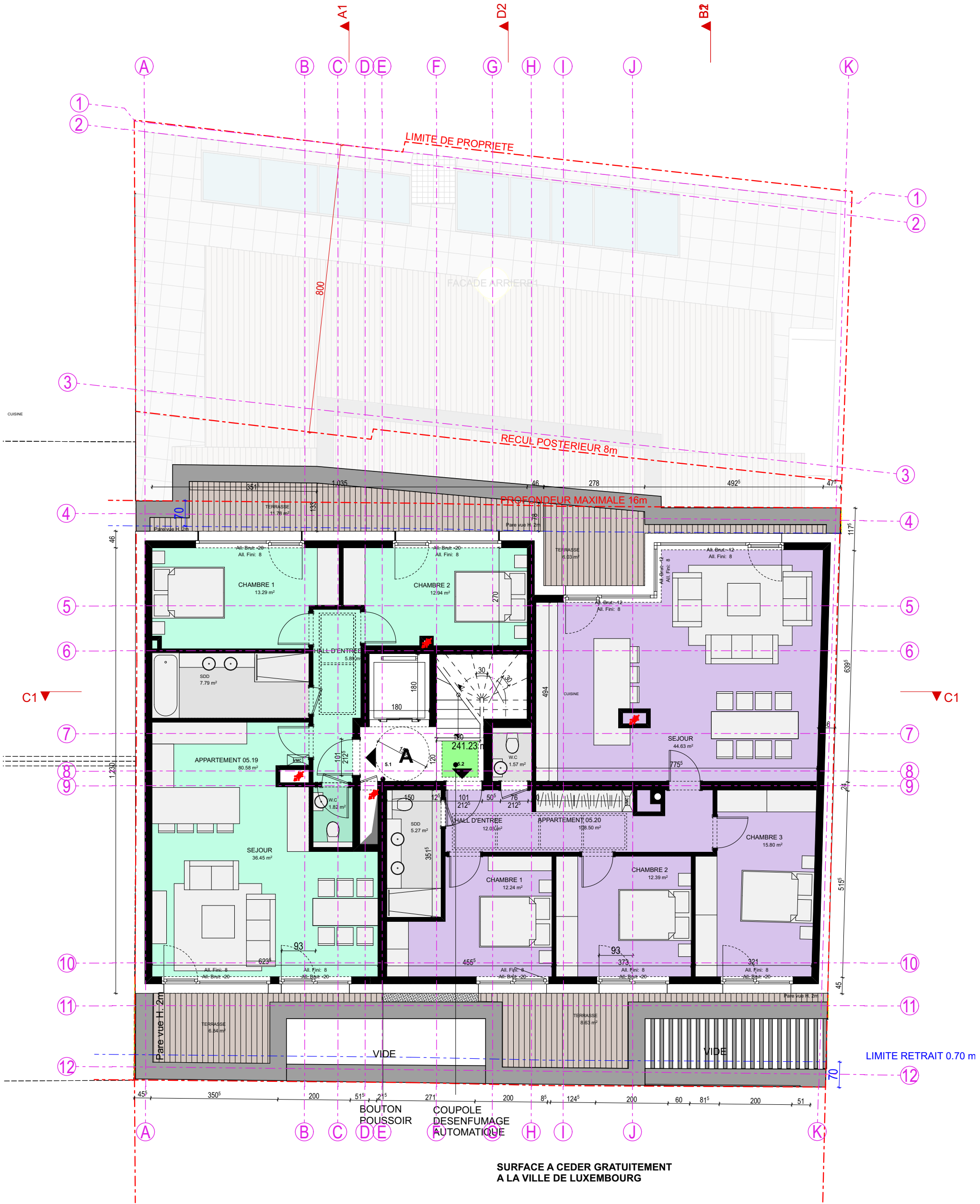

ETAGE 05
SURFACE: 241.23 m²

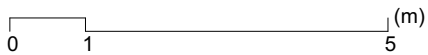

Cotes et niveau du fond de plan suivant le mesurage du bureau..... N°:



**ATELIER
ARCHIMADE**
architecture & urbanisme

1/100

NOTE IMPORTANTE: La mention de l'échelle est purement indicative. Il est interdit de mesurer sur les plans. Toutes les dimensions sont à vérifier par l'entrepreneur sur le chantier avant le début des travaux. L'entrepreneur est également tenu de signaler sans délai à l'architecte toute anomalie constatée sur les plans. Toute modification apportée à la construction sans le consentement de l'architecte ne saurait engager sa responsabilité. Le contenu de ce document est la propriété exclusive de l'architecte, il ne peut être diffusé ni utilisé sans son autorisation écrite. Tout nouvel indice de modification implique l'annulation du document précédent et son remplacement par le présent document.

B	15/10/2019	L.C.	J.T.	Mise à jour des plans suite aux remarques des pompiers
A	15/06/2018	L.C.	J.T.	Création de plan
INDICE	DATE	DESSIN	CONTROLE	MODIFICATION
THIONVILLE 65 S.A.	38, Rangwee	L-2412	Luxembourg	65-67 Rte de Thionville 2611 Luxembourg
RESIDENCE ROUTE DE THIONVILLE	P18L PA AUT AB ET05 1 B			
ETAGE 05				

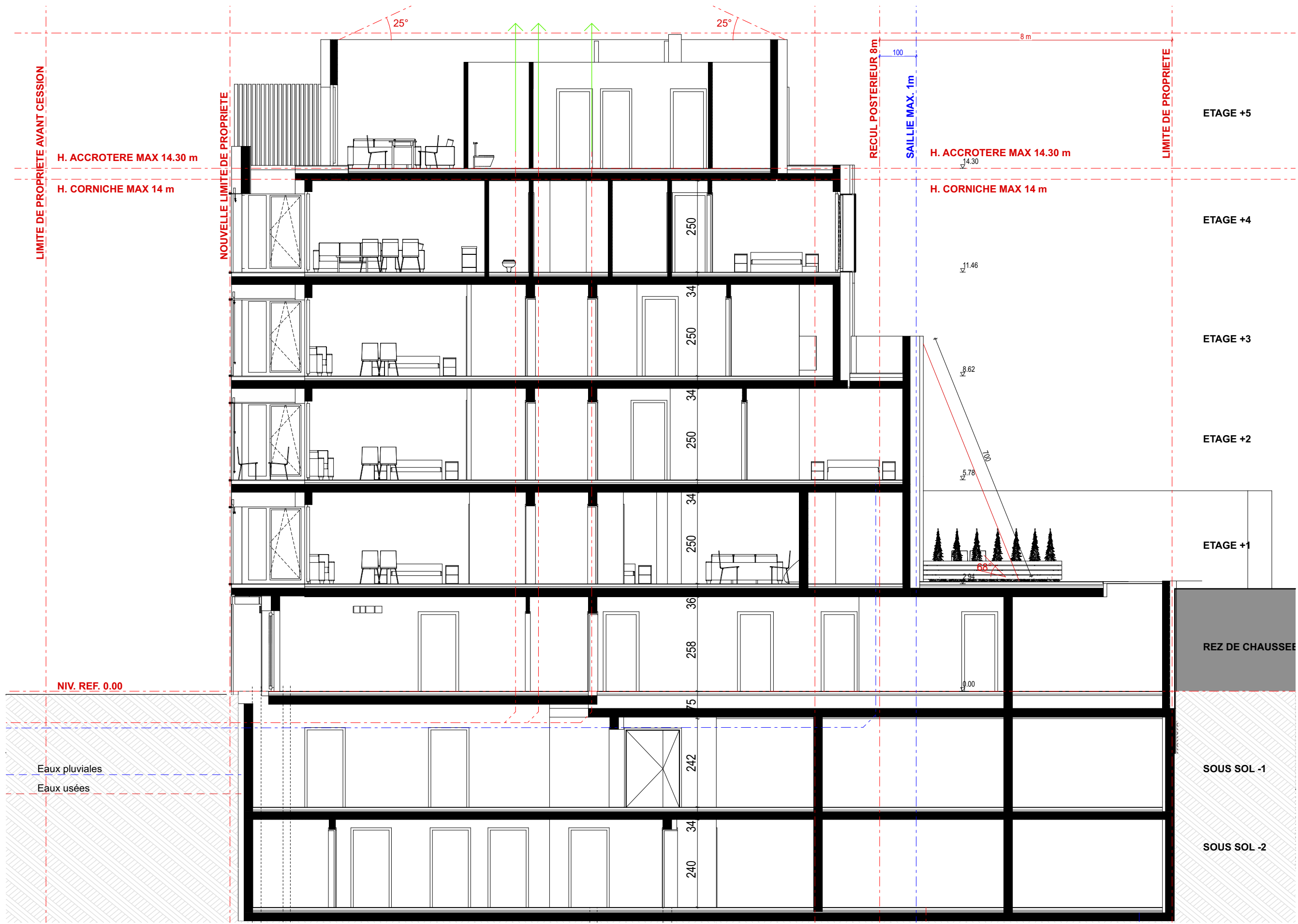

Cotes et niveau du fond de plan suivant le mesurage du bureau..... N°:



**ATELIER
ARCHIMADE**
architecture & urbanisme

1/100

NOTE IMPORTANTE: La mention de l'échelle est purement indicative. Il est interdit de mesurer sur les plans. Toutes les dimensions sont à vérifier par l'entrepreneur sur le chantier avant le début des travaux. L'entrepreneur est également tenu de signaler sans délai à l'architecte toute anomalie constatée sur les plans. Toute modification apportée à la construction sans le consentement de l'architecte ne saurait engager sa responsabilité. Le contenu de ce document est la propriété exclusive de l'architecte, il ne peut être diffusé ni utilisé sans son autorisation écrite. Tout nouvel indice de modification implique l'annulation du document précédent et son remplacement par le présent document.

	21/02/2019	L.C.	J.T.	Modifications des plans suite aux remarques des pompiers
A	17/04/2018	L.C.	J.T.	Création de plan
INDICE	DATE	DESSIN	CONTROLE	MODIFICATION
THIONVILLE 65 S.A.	38, Rangwee	L-2412	Luxembourg	65-67 Rte de Thionville L-2611 Luxembourg
RESIDENCE ROUTE DE THIONVILLE				P18L PAAUT AB COAA 1 B
COUPE AA				

H/B = 297 / 420 (0.12m²)

Archicad 21

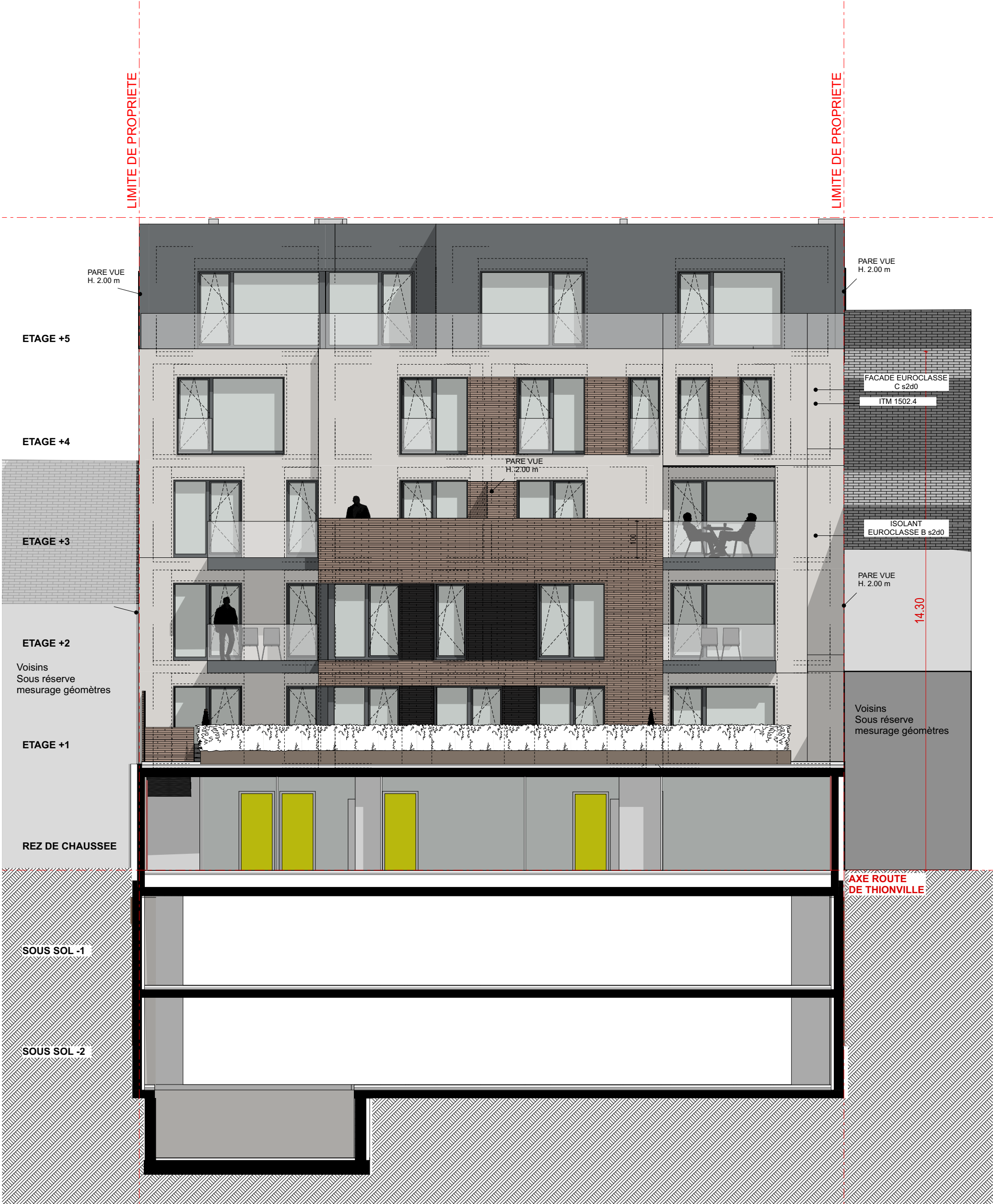

FACADE NORD EST

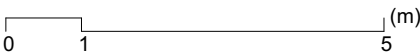

Cotes et niveau du fond de plan suivant le mesurage du bureau..... N°:



**ATELIER
ARCHIMADE**
architecture & urbanisme

1/100

NOTE IMPORTANTE: La mention de l'échelle est purement indicative. Il est interdit de mesurer sur les plans. Toutes les dimensions sont à vérifier par l'entrepreneur sur le chantier avant le début des travaux. L'entrepreneur est également tenu de signaler sans délai à l'architecte toute anomalie constatée sur les plans. Toute modification apportée à la construction sans le consentement de l'architecte ne saurait engager sa responsabilité. Le contenu de ce document est la propriété exclusive de l'architecte; il ne peut être diffusé ni utilisé sans son autorisation écrite. Tout nouvel indice de modification implique l'annulation du document précédent et son remplacement par le présent document.

B	15/10/2019	L.C.	J.T.	Mise à jour des plans suite aux remarques des pompiers
A	15/06/2018	L.C.	J.T.	Création de plan
INDICE	DATE	DESSIN	CONTROLE	MODIFICATION
THIONVILLE 65 S.A.	38, Rangwee	L-2412	Luxembourg	65-67 Rte de Thionville 2611 Luxembourg
RESIDENCE ROUTE DE THIONVILLE				P181 PA AUT AB FANE 1 B
FACADE NORD EST				



FACADE SUD OUEST

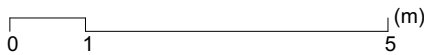

Cotes et niveau du fond de plan suivant le mesurage du bureau..... N°:					
B	15/10/2019	L.C.	J.T.	Mise à jour des plans suite aux remarques des pompiers	
	A	15/06/2018	L.C.	J.T.	Création de plan
INDICE	DATE	DESSIN	CONTROLE	MODIFICATION	
THIONVILLE 65 S.A.		38, Rangwee	L-2412	Luxembourg	65-67 Rte de Thionville 2611 Luxembourg
RESIDENCE ROUTE DE THIONVILLE				P181 PA AUT AB FASO 1	
FACADE SUD OUEST				B	

NOTE IMPORTANTE: La mention de l'échelle est purement indicative. Il est interdit de mesurer sur les plans. Toutes les dimensions sont à vérifier par l'entrepreneur sur le chantier avant le début des travaux. L'entrepreneur est également tenu de signaler sans délai à l'architecte toute anomalie constatée sur les plans. Toute modification apportée à la construction sans le consentement de l'architecte ne saurait engager sa responsabilité. Le contenu de ce document est la propriété exclusive de l'architecte, il ne peut être diffusé ni utilisé sans son autorisation écrite. Tout nouvel indice de modification implique l'annulation du document précédent et son remplacement par le présent document.